

# Silvia Lavecchia

## Dati personali

---

Nome Silvia Lavecchia  
E-mail silvialavecchia1995@gmail.com  
Telefono 3348282115  
Indirizzo Via Generale de Bonis 51, 80123 Napoli  
Nazionalità Italia

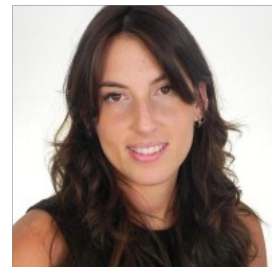

## Formazione

---

mar 2020 **Laurea Magistrale in Psicologia, Classe LM-51**  
**Università degli Studi di Milano Bicocca, Milano**  
Laurea Magistrale in "Psicologia Clinica e Neuropsicologia nel Ciclo di Vita" conseguita presso l'Università di Milano Bicocca  
Titola tesi: "ADHD in adolescenza: uno studio pilota con la BIA 12-18"  
Relatore: prof. Gian Marco Marzocchi  
Votazione: 104/110

ott 2017 **Laurea Triennale in Psicologia, Classe L-24**  
**Università degli studi di Napoli Suor Orsola Benincasa, Napoli**  
Laurea Triennale in "Scienze e Tecniche di Psicologia Cognitiva" conseguita presso l'Università di Napoli Suor Orsola Benincasa  
Titolo tesi: Adolescenza, cibo e bulimia  
Relatrice: prof.ssa Antonella Gritti  
Votazione: 105/110

lug 2014 **Diploma di Maturità Scientifica**  
**Liceo Scientifico Statale Giuseppe Mercalli, Napoli**

## Esperienze lavorative

---

giu 2021 **Collaborazione di studio e ricerca (in corso)**  
**Laboratorio di Osservazione, Diagnosi e Formazione, Rovereto**  
Collaborazione al progetto di ricerca "Creazione di una banca dati e bio-banca per uno studio clinico e genetico sull'autismo - RETE ITAN (Italian Autism Network)

nov 2020 **Collaborazione di studio e ricerca**  
**Laboratorio di Osservazione, Diagnosi e Formazione, Rovereto**  
Partecipazione attiva alla ricerca "Se faccio, capisco: integrazione delle competenze motorie, cognitive e sociali in un percorso psicoeducativo". L'esperienza mi ha permesso di somministrare le scale Vineland-II e i questionari sull'utilizzo dei dispositivi digitali ai genitori di bambini di età compresa tra 0 e 48 mesi. Ho codificato colloqui con analisi del contenuto condotti con le educatrici degli asili nido e ho applicato codici osservativi per l'analisi delle interazioni educatrice-bambino

apr 2021 - giu 2021 **Partecipazione all'assessment diagnostico con bambini ASD (come volontario)**  
**Laboratorio di Osservazione, Diagnosi e Formazione, Rovereto**

apr 2020 - apr 2021

### **Tirocinio Professionalizzante per Psicologi**

#### **Laboratorio di Osservazione, Diagnosi e Formazione, Rovereto**

- Affiancamento ad uno psicologo clinico e osservazione delle attività svolte al fine di apprendere metodologie di pianificazione e di gestione di una valutazione psicodiagnostica e/o funzionale in età evolutiva
- Apprendimento e somministrazione dei test e degli strumenti utilizzati nel corso di valutazioni psicodiagnostiche in età evolutiva (Griffiths Mental Developmental Scales, Scale Wechsler, Leiter-R, ADOS-2, Test Proiettivi) ed alcuni questionari e interviste strutturate e semi-strutturate (Vineland-II, PSI, SCL-90, SRS, CBCL)
- Partecipazione a riunioni di Equipe finalizzate alle discussioni di casi clinici e alla formulazione di diagnosi cliniche
- Apprendimento e utilizzo di codici di osservazione standardizzati utilizzati per valutare la qualità dell'interazione spontanea madre-bambino (Emotional Availability Scales) e la qualità delle interazioni di gioco tra genitore e bambino (Codice Osservativo del Gioco di Bornstein)
- Partecipazione al progetto " Terapi in Vacanza" presso la località di Volano (TN). L'esperienza ha previsto l'affiancamento ad uno psicologo nella gestione di un intervento riabilitativo intensivo con bambini ASD
- Partecipazione al progetto di orientamento scolastico "Progetti Ponte" rivolto ai ragazzi con Bisogni Educativi Speciali delle scuole secondarie di secondo grado, organizzato dal Laboratorio di Osservazione, Diagnosi e Formazione del dipartimento di Psicologia e Scienze Cognitive dell'Università degli Studi di Trento e promosso all'interno dell'Istituto Pavoniano Artigianelli per le arti grafiche (TN) e presso l'Istituto C.F.P Centromoda Canossa (TN). L'esperienza ha previsto la somministrazione di test (VMI, Span di cifre, Figura di Rey, Matrici di Raven, Lettura e Scrittura di brano, MT-comprensione, Frasi da completare, Questionario "cosa penso di me") ai ragazzi BES (DSA, 104, FASCIA C)
- Partecipazione al seminario sulla trascrizione e sull'annotazione del parlato clinico con ELAN e applicazione del codice alle trascrizioni dei colloqui con le educatrici dei nidi, organizzato dal Laboratorio di Osservazione Diagnosi e Formazione dell'Università degli studi di Trento.

gen 2017 - giu 2017

### **Tirocinio Formativo Laurea Triennale**

#### **A.S.L NAPOLI 1 CENTRO, Napoli**

Tirocinio Formativo presso l'A.S.L NAPOLI 1 CENTRO

L'esperienza ha previsto l'affiancamento ad uno psicologo per consulenze psicologiche e sostegno psicologico, individuale, di coppia, familiare

## **Competenze**

---

Microsoft Office Buono

SPSS Statistics Buono

## **Lingue**

---

Italiano Madrelingua

Inglese Buono

## **Corsi**

---

mag 2021

### **PDM2-Manuale Diagnostico Psicodinamico: corso di approfondimento ed uso**

Partecipazione al corso di formazione per l'assessment diagnostico con il PDM-2 tenuto dal Prof.Lingiardi (cinque incontri da maggio a luglio)

giu 2020

### **Baby-Sitter Specializzate in Disturbi dello Spettro Autistico**

Corso di formazione online (30 ore) organizzato dal Laboratorio di Osservazione,

## Attività extracurricolari

---

ott 2021

**Convegno "Autismi e inclusione scolastica in presenza e a distanza"  
Edizioni centro studi Erickson, Trento**

lug 2021

**Convegno "Alla ricerca di sé. Dentro la rete: connessi,disconnessi, ritrovati (online)**

## Competenze personali

---

### COMPETENZE RELAZIONALI

- Buone abilità relazionali sia con i bambini che con le figure adulte acquisite durante le varie esperienze di tirocinio formativo previste dal percorso universitario
- Buone competenze comunicative acquisite durante il mio percorso di studi
- Disponibilità all'ascolto e al confronto con gli altri

### COMPETENZE ORGANIZZATIVE

- Buone capacità di problem solving e di gestione di conflitti
- Buone capacità di pianificazione e coordinazione dei compiti
- Buone capacità a lavorare in gruppo